

第140回

1月

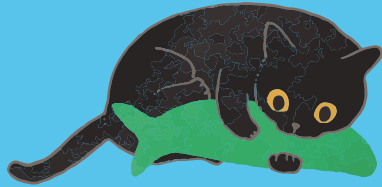

NPO 法人みたか都市観光協会 企画講座

# 大人のための音読講座

三鷹ゆかりの作家・作品たち

豊島与志雄『猫先生の弁』その2

底本 未来社『豊島与志雄著作集 第六巻』



講師 原 きよ  
朗読家

講師による朗読と、  
参加者の皆さんで音読する  
ワークショップ付きの講座です。

2025年 1月 29日(水)

午前 10:30~12:30

定員 12人(先着制)

市民 1,600円

一般 2,000円 ほか



お申し込み・お問い合わせ

三鷹ネットワーク大学推進機構

申込期間 ▶ 12月17日(火)9:30~1月28日(火)21:00

電話 0422-40-0313

FAX 0422-40-0314

URL <https://www.mitaka-univ.org/>

郵送先 〒181-0013 三鷹市下連雀 3-24-3 三鷹駅前協同ビル 3階

Web申込はこちらから



文化・教養	特定非営利活動法人 みたか都市観光協会 企画講座 大人のための音読講座（ワークショップ付き朗読会） 三鷹ゆかりの作家・作品たち（140） ～豊島 与志雄「猫先生の弁」（その2）～	D245 1300

講座趣旨	講座開催概要																														
<p>これまでの読書は黙読が中心でした。声に出して読む、つまり音読すると、文章がより立体的になり、新たな世界を発見できます。読書の新しい方法として、声に出して味わう音読を体感してみませんか？ここではプロの朗読家のような正しいアクセント、明瞭な発声などは必要ありません。必要なのは、素直に物語を捉え、その気持ちをそのまま音にするということです。</p> <p>台詞、ト書き、主人公が語り手となる独白体など、感じたままに自然に声を出す音読の楽しさをお伝えします。</p> <p>講師による朗読と、参加者の皆さんで音読するワークショップ付きの講座です。</p>	<table border="1"> <tr> <td>日 程</td> <td>2025年1月29日 水曜日</td> </tr> <tr> <td>時 間</td> <td>午前10時30分～12時30分</td> </tr> <tr> <td>定 員</td> <td>12人(先着制)</td> </tr> <tr> <td>回 数</td> <td>1回</td> </tr> <tr> <td>受講料</td> <td> <table border="1"> <tr> <td>一 般</td> <td>2,000円</td> </tr> <tr> <td>市 民</td> <td>1,600円</td> </tr> <tr> <td>市民学生</td> <td>1,200円</td> </tr> <tr> <td>会 員</td> <td>1,000円</td> </tr> </table>           ※ 講座当日に窓口でお支払いください。         </td> </tr> <tr> <td>教 材</td> <td>テキスト ※申し込みいただいた後に郵送します。</td> </tr> <tr> <td>難易度</td> <td>★★★</td> </tr> <tr> <td>会 場</td> <td>三鷹ネットワーク大学</td> </tr> <tr> <td>申し込み</td> <td> <table border="1"> <tr> <td>Web</td> <td>FAX</td> <td>郵送</td> <td>窓口</td> </tr> </table>           申込期間: 12月17日(火)午前9時30分～ 2025年1月28日(火)午後9時         </td> </tr> </table>	日 程	2025年1月29日 水曜日	時 間	午前10時30分～12時30分	定 員	12人(先着制)	回 数	1回	受講料	<table border="1"> <tr> <td>一 般</td> <td>2,000円</td> </tr> <tr> <td>市 民</td> <td>1,600円</td> </tr> <tr> <td>市民学生</td> <td>1,200円</td> </tr> <tr> <td>会 員</td> <td>1,000円</td> </tr> </table> ※ 講座当日に窓口でお支払いください。	一 般	2,000円	市 民	1,600円	市民学生	1,200円	会 員	1,000円	教 材	テキスト ※申し込みいただいた後に郵送します。	難易度	★★★	会 場	三鷹ネットワーク大学	申し込み	<table border="1"> <tr> <td>Web</td> <td>FAX</td> <td>郵送</td> <td>窓口</td> </tr> </table> 申込期間: 12月17日(火)午前9時30分～ 2025年1月28日(火)午後9時	Web	FAX	郵送	窓口
	日 程	2025年1月29日 水曜日																													
時 間	午前10時30分～12時30分																														
定 員	12人(先着制)																														
回 数	1回																														
受講料	<table border="1"> <tr> <td>一 般</td> <td>2,000円</td> </tr> <tr> <td>市 民</td> <td>1,600円</td> </tr> <tr> <td>市民学生</td> <td>1,200円</td> </tr> <tr> <td>会 員</td> <td>1,000円</td> </tr> </table> ※ 講座当日に窓口でお支払いください。	一 般	2,000円	市 民	1,600円	市民学生	1,200円	会 員	1,000円																						
一 般	2,000円																														
市 民	1,600円																														
市民学生	1,200円																														
会 員	1,000円																														
教 材	テキスト ※申し込みいただいた後に郵送します。																														
難易度	★★★																														
会 場	三鷹ネットワーク大学																														
申し込み	<table border="1"> <tr> <td>Web</td> <td>FAX</td> <td>郵送</td> <td>窓口</td> </tr> </table> 申込期間: 12月17日(火)午前9時30分～ 2025年1月28日(火)午後9時	Web	FAX	郵送	窓口																										
Web	FAX	郵送	窓口																												

豊島 与志雄「猫先生の弁」（その2）	
1月29日	<p>太宰治の葬儀で、葬儀委員長を務めた豊島与志雄。「レ・ミゼラブル」や「ジャン=クリストフ」などの翻訳で知られていますが、童話やエッセイも沢山残っています。12月から2回に渡って取り上げている作品「猫先生の弁」は、猫好きの「私」の独白体で展開していきます。1回目は猫先生と犬先生のやり取りを楽しみましたが、今回は、猫好きの私の猫遍歴や猫に関する不思議な体験などができます。驚いたのは猫の肉を食らおう…なんていう話が持ち上がったというエピソードです。果たしてそれが実現したのかどうか…。豊島与志雄のこの他の「猫」に関するエッセイ「猫」「猫捨坂」「猫性」なども読んでみたくありませんか。</p> <p>※1回目を受講されていない方でも受講いただけます。</p>

<p><b>【これまでに参加された受講生の声】</b></p> <ul style="list-style-type: none"> <li>◆先生がひとりひとりととても丁寧に講評してくださったのがありがたかったです。(40代)</li> <li>◆自分の音で読む楽しさや、人の読むのを聞く楽しみもわかりました。(60代)</li> <li>◆気持ちが徐々に解放されて、素直に声が出るようになり、自分でもびっくりです。(60代)</li> <li>◆声を出して読むのは楽しい。思いを込めて読むとストレス解消になります。(60代)</li> <li>◆音読の楽しさに感激しました。(70代)</li> </ul>
---

講師紹介（敬称略）
<p><b>原 きよ（はら きよ） 朗読家</b></p> <p>元 OBS 大分放送アナウンサー。三鷹ゆかりの作家、太宰治の作品朗読に力を入れる。成蹊大学文学部非常勤講師。文化庁の芸術家派遣事業登録アーティストとして、現在は、「かわせみ座」一員として学校巡回公演を行っている。11月1日より配信が開始された小学館『日本の古典をよむ』シリーズ(全20冊)のオーディオブックでは「万葉集」と「古事記」の解説を担当している。</p>

次回の「大人のための音読講座（ワークショップ付き朗読会）三鷹ゆかりの作家・作品たち」は、**2025年2月22日（土）**を予定しています。

## 三鷹ネットワーク大学 受講者登録用紙

\*すでに受講者登録を済まされている方は必要ありません。インターネットでもご登録ができます。

※太枠内の項目は必須事項です。

登録日：西暦 年 月 日

お名前	フリガナ	性別 (任意)	生年月日	西暦 月 日	年 日
受講者区分 ※該当する番号を1つ選んで○をつけてください。	(1) 【市民】 三鷹市にお住まいの方(学生は除く) (2) 【市民(在勤・在学)】 三鷹市外にお住まいで、三鷹市内の職場・学校に通われている方 (3) 【市民学生】 三鷹市にお住まいの学生の方 (4) 【会員】 勤務先、学校等が三鷹ネットワーク大学の正会員または賛助会員の方 (5) 【一般】 三鷹市外にお住まいの方				

Eメール					
緊急連絡先	携帯電話番号：	携帯Eメール：			

《郵便物の送付先※振込用紙や受講証等のお送り先を、下記から選んでください。》

郵便物送付先	ご自宅	勤務先
--------	-----	-----

《ご自宅》

ご住所	〒 —			
電話番号		F A X		

《勤務先・学校名等》

勤務先名称	※学生の場合は学校名と学部・学科名			
勤務先部署名	※学生の場合は学籍番号	役職名		
ご住所	〒 —			
電話番号		F A X		

《ご職業等》※職種・業種について該当するものにそれぞれ○をつけてください。

勤務先業種	①官公庁 ②団体 ③教育 ④宗教 ⑤医療 ⑥建設 ⑦金融・保険 ⑧製造 ⑨運輸・通信 ⑩農林水産 ⑪電気・水道 ⑫不動産 ⑬卸・小売 ⑭飲食 ⑮IT・ソフト ⑯その他
職業(職種)	①経営者 ②役員・管理職 ③一般事務 ④営業 ⑤販売・サービス ⑥生産管理 ⑦研究開発 ⑧専門職(医師・弁護士等) ⑨教職 ⑩自由業 ⑪専業主婦 ⑫無職 ⑬その他

《三鷹ネットワーク大学からの情報提供ご希望の有無》

情報提供	希望する	希望しない
------	------	-------

《興味をお持ちの分野》※3つまでお選びください。

1経営・経済学 2歴史学 3法学 4文学 5工学 6教育学 7福祉・医療 8介護・看護 9コンピューターサイエンス 10アジア・アフリカ系言語 11 総合政策 12 国際関係論 13 政治学 14 天文学 15 農学 16 臨床心理学 17 カウンセリング学 18 社会心理学 19 国際コミュニケーション学 20 スポーツ医学 21 マーケティング学 22 人間環境学 23 キャリアデザイン等 24 社会福祉学 25 情報科学 26 情報コミュニケーション学 27 グローバルビジネス学 28 宗教学 29 平和学 30 生物学 31 化学 32 数学 33 教養学 34 建築学 35 その他
--

◆受講者登録について \*すでに受講者登録を済まされている方は必要ありません。

三鷹ネットワーク大学で受講される場合は、受講者登録の手続きが必要です。講座のお申し込みをする前に(講座のお申し込みと同時に)、必ず受講者登録を済ませてください。(性別欄の記載は任意です。未記載とすることも可能です。)ご登録をしていただくことにより、今後お申し込みされる際に、ご住所等、個人情報を記入する手間がなくなります。またインターネットからのお申し込みも可能となります。

◆個人情報について

ご記入いただいたお客様の個人情報は、個人情報保護法に基づいて適切に管理するとともに、受講決定通知および講座のご案内目的のために使用します。

D245  
1300

特定非営利活動法人みたか都市観光協会企画講座  
大人のための音読講座（ワークショップ付き朗読会）  
三鷹ゆかりの作家・作品たち（140）～豊島与志雄「猫先生の弁」（その2）～

申込用紙

受講者 番号	Eから始まる数字6ケタをご記入ください。 E _ _ _ _ _ _	申込日	西暦	年	月	日
名前	フリガナ .....	電話番号				

※申込欄に○をご記入ください

申込欄	講座タイトル・講座日程	受講料		受付印
	特定非営利活動法人みたか都市観光協会企画講座 大人のための音読講座（ワークショップ付き朗読会） 三鷹ゆかりの作家・作品たち（140） ～豊島与志雄「猫先生の弁」（その2）～ 講師：原 きよ（朗読家） 2025年1月29日 水曜日 午前10時30分～午後0時30分  Web申込みはこちらから	一般	2,000円	文化・教養
		市民	1,600円	
		市民 学生	1,200円	
		会員	1,000円	

※ファックスでお送りいただく場合には、着信確認のためのお電話をお願いいたします。

電話：0422（40）0313 ファックス：0422（40）0314

[郵送での申込]〒181-0013 三鷹市下連雀3-24-3 三鷹駅前協同ビル3階 三鷹ネットワーク大学事務局

【ご受講について】

●お申し込みについて

お申し込みは講座前日（前開館日）の午後9時（日曜日は午後5時）で締め切ります。当日のお申し込みは受け付けません。（一部の講座は除く。）

●受講料のお支払いについて

受講料は、講座の当日窓口でお支払い（電子決済または現金）いただくか、お支払いのご案内等に沿って事前にお支払いください。

●受講のキャンセルについて

(1) 講座申し込み後にお客様の都合により受講をキャンセルする場合は、至急事務局まで電話でご連絡ください。

(2) 一度申し込んだ講座を別の講座に変更することはできません。申し込み済みの講座をキャンセルしてから、再度希望の講座にお申し込みください。ただし、講座申し込み期間内のみ受け付けます。

●受講資格について

受講は原則としてお申し込みされた本人のみとさせていただきます。

承認	受付担当